

RECHERCHES SUR LES DESCENDANTS DE EDU'A

EBOANE EDUGA

- **Arbre généalogique des Meyong**
 1. Ancêtre fondateur
 2. Elare Meyong
- **Carte de migrations des Meyong**
 1. Migrations historiques
 2. Localisations actuelles des Meyong
- **Anecdotes ou histoires personnelles**

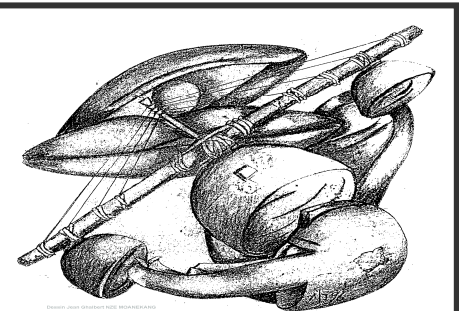

Conception et réalisation :
MM. **OBIANG ENGO** et **NGOMO**
Juin 1999

Branche de **AMVOME BEWU EDU'A**

EBOANE EDU'A [les descendants de EDU'A]

MBA ou EDU'A

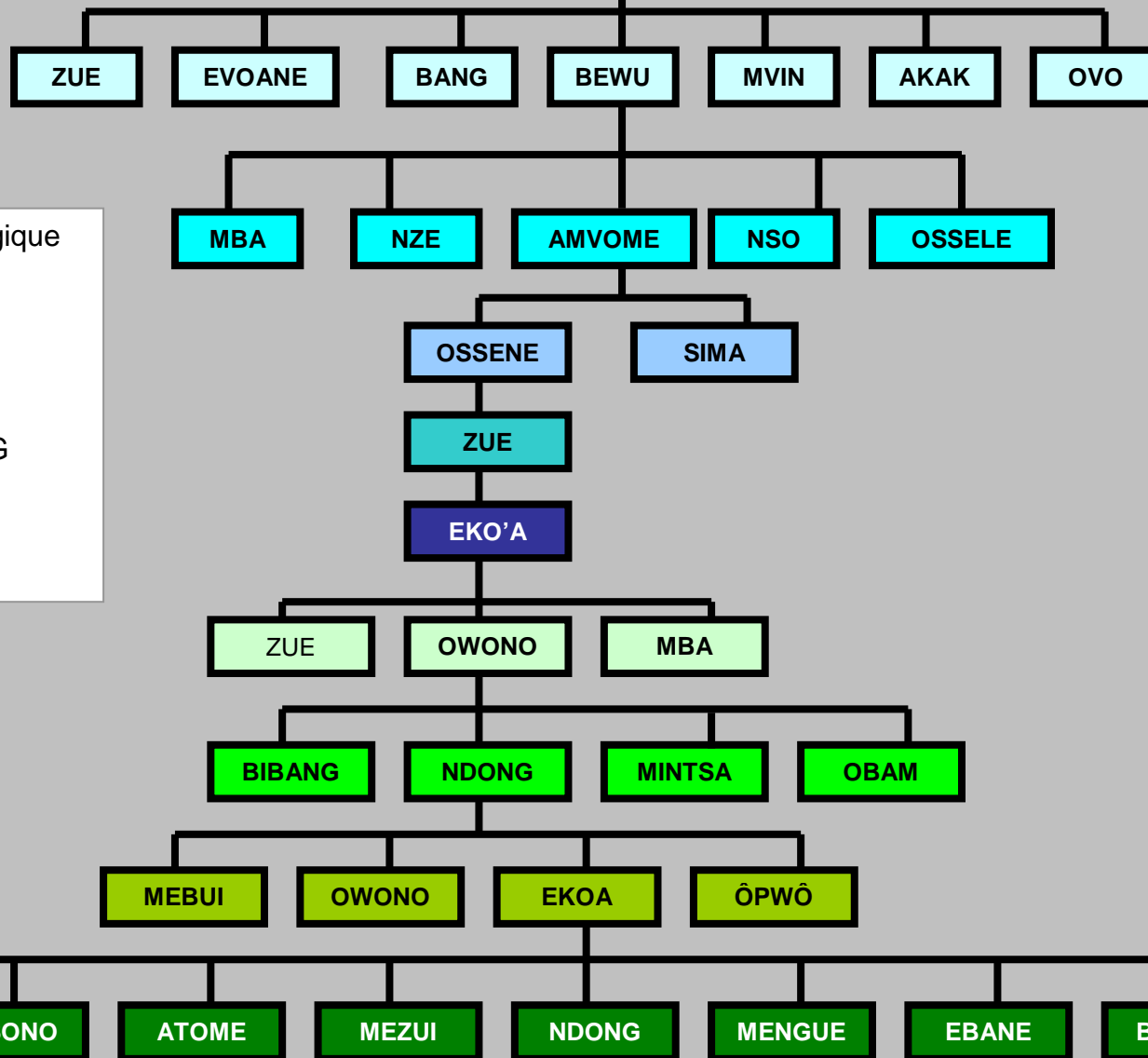

Arbre généalogique des tribus :

- NKODJEÑ
- ESSAZUE
- EVOAN
- ESSABANG
- ESSAMVIN
- ESSAKAK
- YEVOL

ZUE : Ancêtre de la tribu **ESSAZUE**

EVOANE : Ancêtre de la tribu **EVOAN**

BANG : Ancêtre de la tribu **ESSABANG**

MVIN : Ancêtre de la tribu **ESSAMVIN**

BEWU : Ancêtre de la tribu **NKODJEÑ**

AKAK : Ancêtre de la tribu **ESSAKAK**

OVO : Ancêtre de la tribu **YEVOL**

MBA BEWU et sa descendance créèrent le village **MBOMOH** puis **MEYONKODJEN**

OSSELE BEWU et les siens créèrent **ADZAP**, puis **ELÔNE**

AMVOME BEWU et les siens allèrent à **OYEM**

NZE BEWU et les siens créèrent **BIYEN**

NSO BEWU et les siens créèrent **AKOK** puis **ESSÛN**

MBA EKO'A alla s'installer vers **COCOBACH**

BIBANG OWONO alla habiter à **ANGONE**

PRECISION SUR LES LIENS ENTRE LES EFAK ET LES NKODJEÑ

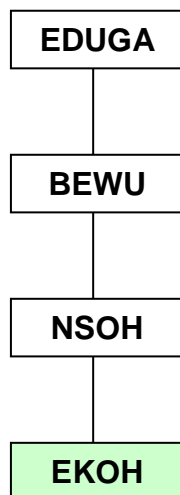

L'un des fils de **Nsoh Bewu Eduga**, du nom de **Ekoh Nsoh**, de la tribu **Nkodjeñ** est allé vivre avec une femme de la tribu **Efak** de la lignée de **Ebang Engoang**. Ekoh Nsoh n'avait pas doté cette femme Efak. Ils vivaient en concubinage chez elle. Etant à plusieurs reprises exclu du conseil des anciens car n'étant pas de la tribu Efak, Ekoh Nsoh courroucé décida de partir vivre dans l'actuelle zone de Medouneu avec femme et enfants. Les enfants de Ekoh Nsoh, n'ayant pas été issus d'un mariage avec dot, revenaient de droit à la tribu Efak de leur mère.

Toutefois, étant engendrés par Ekoh Nsoh de la tribu Nkodjeñ, les descendants de ce dernier forment une branche Efak du nom de Efak Ekoh ou encore Efak Nkodjeñ.